HECTAAR

BERLARE
SCHOOLSTRAAT
LOT 01

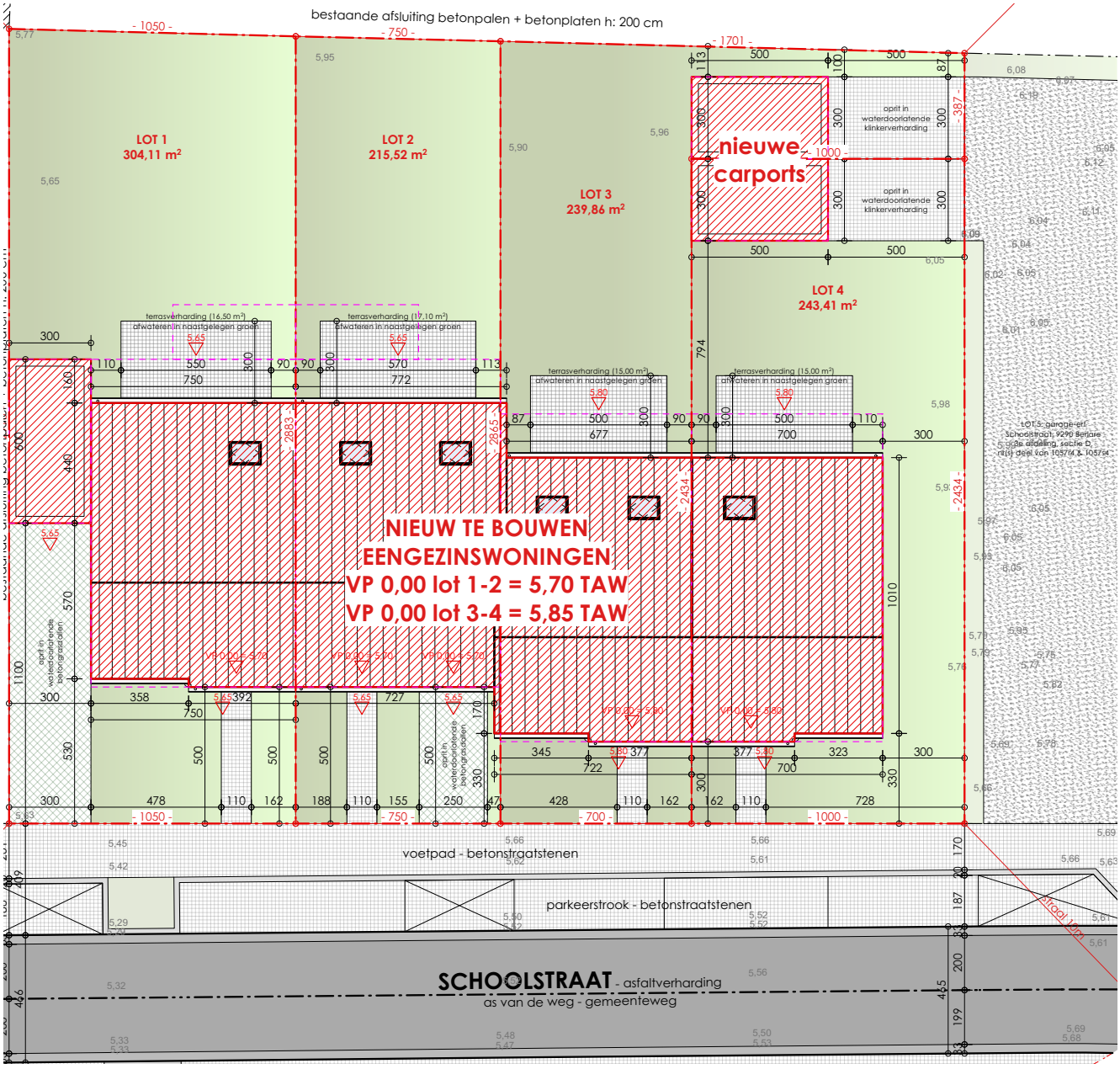
bestaande afsluiting betonpalen + betonplaten h: 200 cm
LOT 1
304,11 m²
LOT 2
215,52 m²
LOT 3
239,86 m²
LOT 4
243,41 m²
nieuwe carports
oprit in waterdoorlatende klinkerverharding
terrasverharding (16,50 m²) afwateren in naastgelegen groen
terrasverharding (17,10 m²) afwateren in naastgelegen groen
terrasverharding (15,00 m²) afwateren in naastgelegen groen
terrasverharding (15,00 m²) afwateren in naastgelegen groen
NIEUW TE BOUWEN
EENGEZINSWONINGEN
VP 0,00 lot 1-2 = 5,70 TAW
VP 0,00 lot 3-4 = 5,85 TAW
oprit in waterdoorlatende betongrasdallen
voetpad - betonstraatstenen
parkeerstrook - betonstraatstenen
SCHOOLSTRAAT - asfaltverharding
as van de weg - gemeenteweg

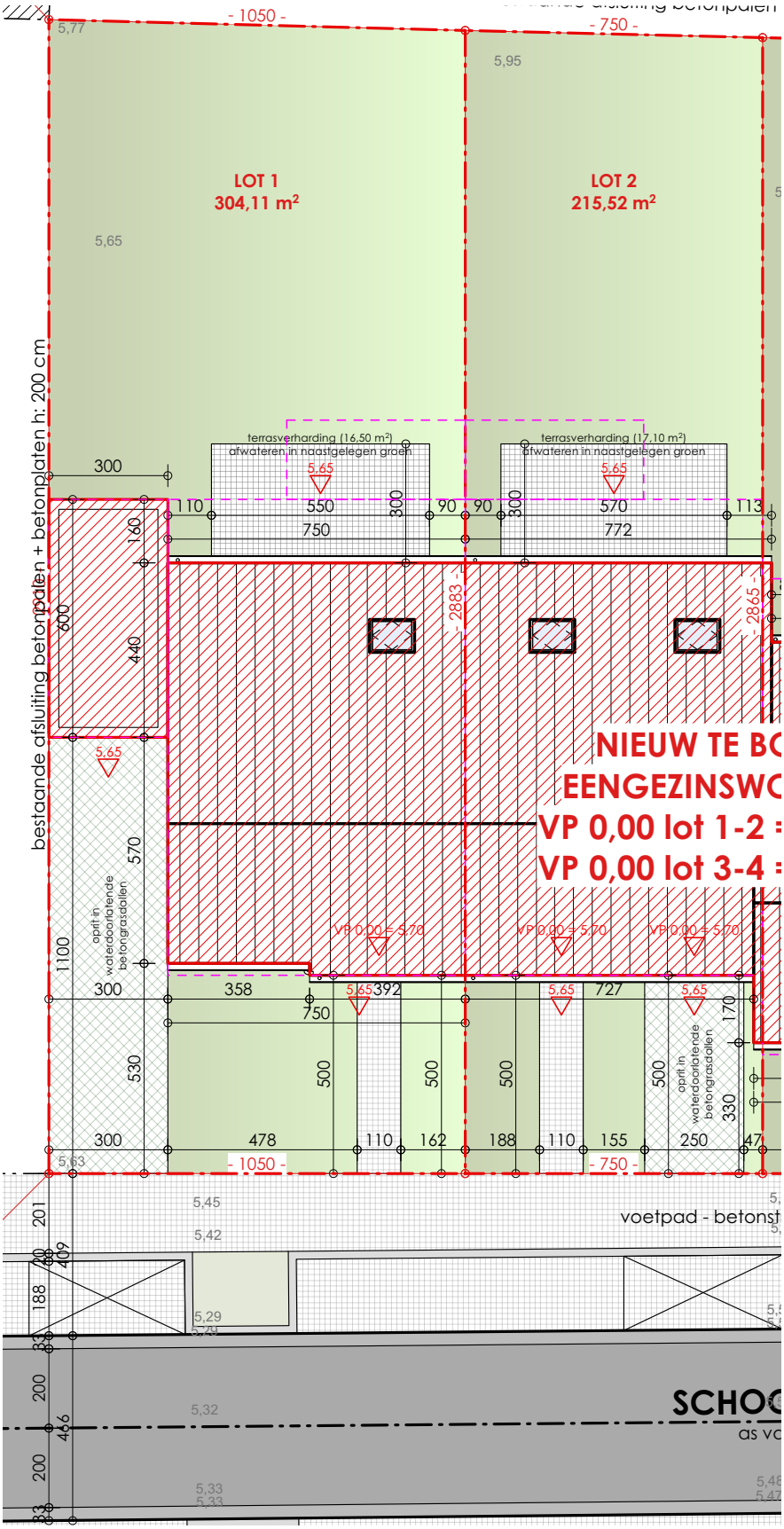
- 1050 -
- 750 -
LOT 1
304,11 m²
LOT 2
215,52 m²
terrasverharding (16,50 m²)
afwateren in naastgelegen groen
terrasverharding (17,10 m²)
afwateren in naastgelegen groen
bestaande afsluiting betonpalen + betonplaten h: 200 cm
oprit in waterdoorlatende betongrasdallen
VP 0,00 = 5,70
NIEUW TE BO
EENGEZINSWO
VP 0,00 lot 1-2 =
VP 0,00 lot 3-4 =
voetpad - betonst
SCHOO
as va

365
940
575
50
285
235
130
220
90
545
230
245
5,70
1
2
3
4
5
6

670
940
50
285
235
270
130
220
90
140
230
365
30
940
545
575

4
670
940
5
50
285
235
270
6
1
3
230
5,70
afvoer
dampkap

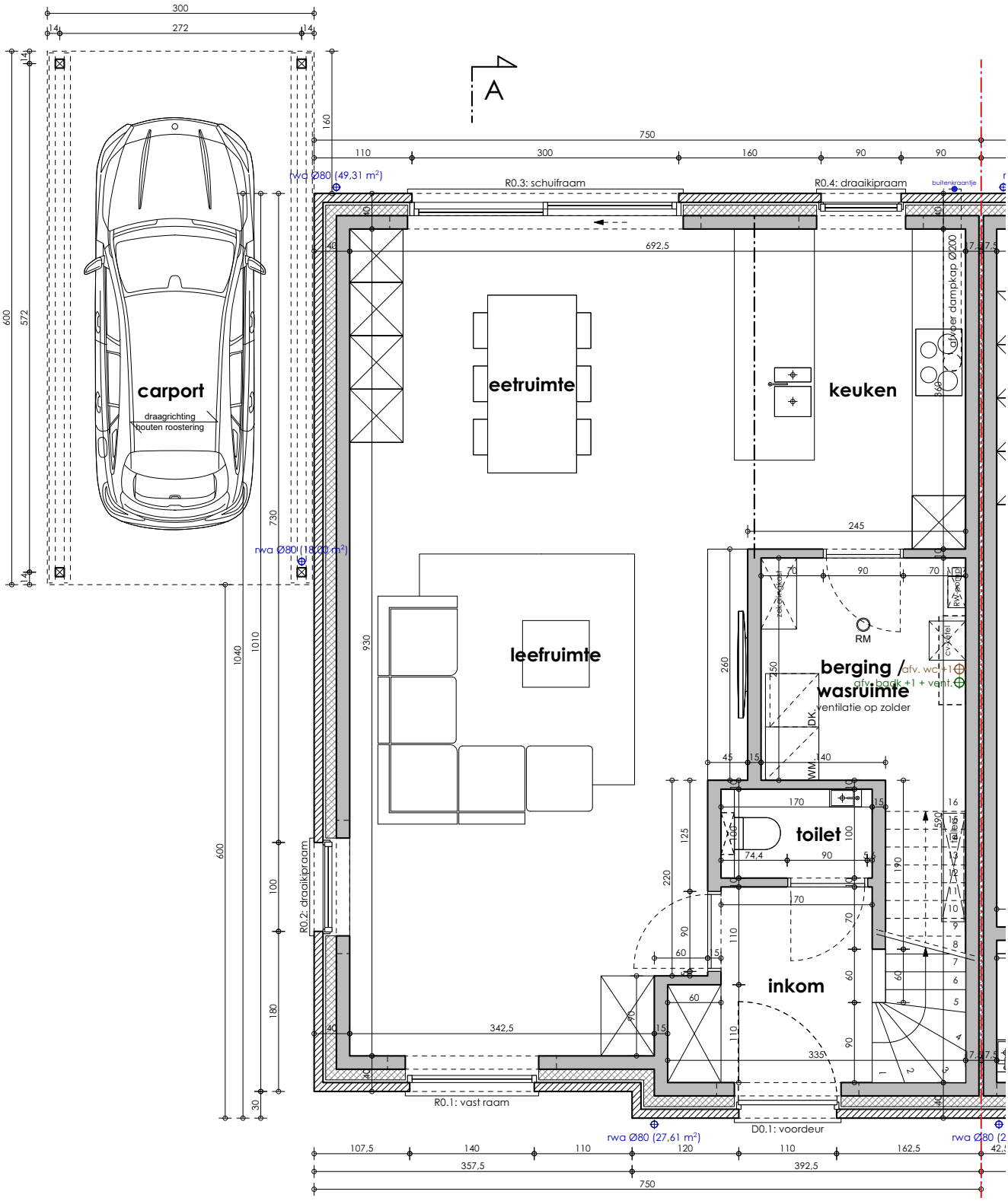
A
carport
draagrichting
houten roostering
eetruimte
keuken
leefruimte
berging /
wasruimte
ventilatie op zolder
toilet
inkom
RM
WM
DK
R0.3: schuifraam
R0.4: draaikipraam
R0.2: draaikipraam
R0.1: vast raam
D0.1: voordeur
rwa Ø80 (49,31 m²)
rwa Ø80 (18,00 m²)
rwa Ø80 (27,61 m²)
afzuiger dampkap Ø200
buitenkraantje
750
692,5
342,5
335
245
357,5
392,5
107,5
140
110
120
162,5
300
272
160
90
730
1040
1010
930
600
572
100
180
30

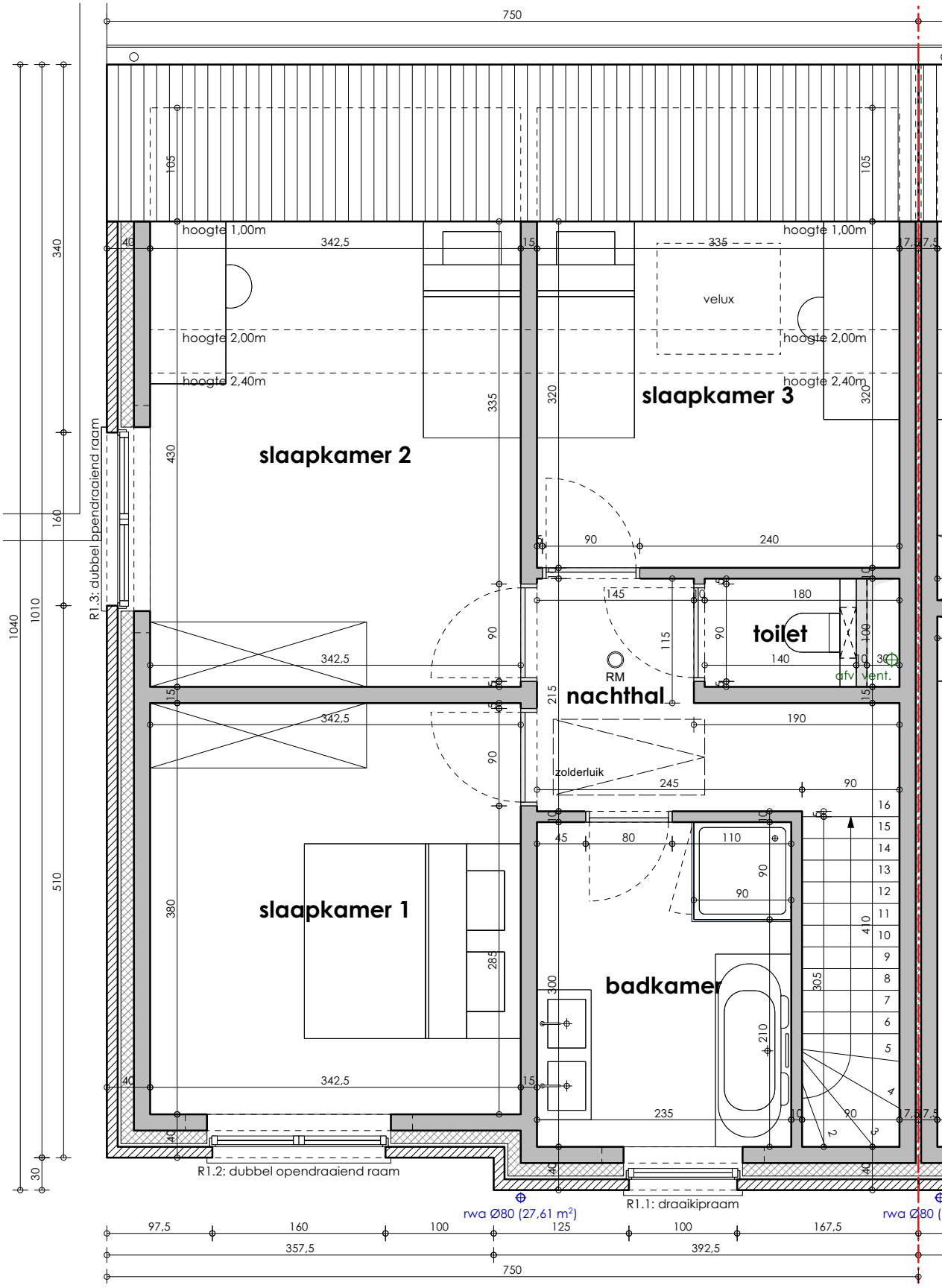
slaapkamer 2
slaapkamer 3
slaapkamer 1
nachthal
toilet
badkamer
velux
hoogte 1,00m
hoogte 2,00m
hoogte 2,40m
RM
afv. vent.
zolderluik
R1.3: dubbel opendraaiend raam
R1.2: dubbel opendraaiend raam
R1.1: draaikipraam
rwa Ø80 (27,61 m²)
750
357,5
392,5